GRAND PRIX
FRAMAR



Velká cena Framaru

Nejstarší dráhový cyklistický závod v Evropě

Praha – velodrom na Třebešíně

2027

www.velkacenaframaru.cz

Framar

KOVO PRAHA

Since 1938

GRAND PRIX FRAMAR

Velká cena Framaru se jezdí už více než 85 let

Velkou cenu Framaru založil v roce 1938 František Martínek a od té doby přilákala na pražský velodrom řadu mistrů světa i olympijských vítězů.

Historie závodu začala jako série sprinterských podniků na uzavřených pražských ulicích. Po otevření betonového velodromu na Třebešíně se Velká cena natrvalo přesunula na dráhu, kde se postupně vypracovala mezi nejvýznamnější evropské sprinterské závody.

Za vznikem závodu stál bývalý československý reprezentant František Martínek – pětinásobný mistr Československa, úspěšný podnikatel a majitel známé továrny na výrobu barev Framar. Vedle vlastní sportovní kariéry se výrazně zasloužil také o rozvoj dráhové cyklistiky v Praze a podílel se na vybudování třebešínského velodromu.



1940
2026



Ani druhá světová válka tradici závodu nepřerušila. Přes složité historické období se Velká cena Framaru jezdila dál a po válce se stala prestižním mezinárodním podnikem. Na start se postupně postavili nejlepší sprinteři své doby z celé Evropy i dalších kontinentů.

V průběhu desetiletí se mezi vítěze zapsaly největší osobnosti světové dráhové cyklistiky. Na třebešínském oválu triumfovali například Anton Tkáč, Ivan Kučírek, Daniel Morelon, Michael Hübner, Freddy Schmidtke, Michael Schulze, Yavé Cahard nebo Kevin Quintero. Rekordmanem závodu zůstává Ivan Kučírek se šesti prvenstvími.

Přestože se závod v několika letech kvůli rekonstrukcím velodromu nebo společenským změnám výjimečně neuskutečnil, vždy se podařilo na jeho tradici navázat. Od roku 2000 je Velká cena Framaru znovu pevnou součástí mezinárodního kalendáře UCI a pravidelně hostí světovou špičku, která zde sbírá body do světového žebříčku i kvalifikace na mistrovství světa a olympijské hry.

V roce 2026 se uskutečnil již 84. ročník závodu. Poprvé byla udělena také samostatná trofej vítězce ženského sprintu, což představuje další významný milník v historii této legendární soutěže.

Atmosféra na třebešínském oválu je pro závodníky i diváky nezapomenutelná – a podle legendy se právě zde rodí ta největší rivalita dráhové cyklistiky. Závod je v kategorii UCI Class 1.

Framar

KOVO PRAHA

Since 1938

GRAND PRIX
FRAMAR

Vítězové Velké ceny Framaru

1. 1938 Emanuel Kříž a Vilém Jakl
2. 1939 Josef Konárek
3. 1940 Josef Konárek
4. 1941 Josef Konárek
5. 1942 Vladimír Vojtěchovský
6. 1943 Vladimír Vojtěchovský
7. 1944 Vladimír Čapek
8. 1945 Jaroslav Cihlář
9. 1946 Jaroslav Cihlář
10. 1947 Jaroslav Cihlář
11. 1948 Zdeněk Štěpánek
12. 1949 Zdeněk Štěpánek
13. 1950 Václav Machek
14. 1951 Jaroslav Cihlář
15. 1952 Ladislav Fouček
16. 1953 Ladislav Fouček
17. 1954 Ladislav Fouček
18. 1955 Ladislav Fouček
19. 1956 Ladislav Fouček
20. 1957 Zdeněk Černý
21. 1958 Juraj Miklušica
22. 1959 Zdeněk Černý
23. 1960 Jan Lambrechts (Belgie)
24. 1961 Zbygniew Zajac (Polsko)
25. 1962 Antonín Staněk
26. 1963 Ivan Kučírek
27. 1964 Bruno Gonzato (Itálie)
28. 1965 Jiří Praveček
29. 1966 Jan Kolařík
30. 1967 Stanislav Volf
31. 1969 Ivan Kučírek
32. 1970 Ivan Kučírek
33. 1971 Ivan Kučírek
34. 1972 Miroslav Vymazal
35. 1973 Vladimír Popelka
36. 1974 Daniel Morelon (Francie)
37. 1975 Miroslav Vymazal
38. 1976 Ivan Kučírek
39. 1977 Anton Tkáč
40. 1978 Ivan Kučírek
41. 1979 Yave Cahard (Francie)
42. 1980 Freddy Schmidtke (NSR)
43. 1981 Václav Novák
44. 1982 Detlef Uibel (NDR)
45. 1983 Vratislav Šustr
46. 1984 Michael Hübner (NDR)
47. 1985 Michael Schulze (NDR)
48. 1986 Vratislav Šustr
49. 1988 Michael Schulze (NDR)
50. 1989 Vratislav Šustr
51. 1990 Markus Nage (Německo)
52. 1991 Peter Malíček
53. 1993 Luboš Hargaš
54. 1996 Pavel Buráň
55. 1997 Ivan Vrba
56. 1998 Ivan Vrba
57. 1999 Ivan Vrba
58. 2000 Pavel Buráň
59. 2001 Jaroslav Jeřábek (Slovensko)
60. 2002 Peter Bazalík (Slovensko)
61. 2003 Jaroslav Jeřábek (Slovensko)
62. 2004 Pavel Buráň
63. 2005 Alois Kaňkovský
64. 2006 Mark French (Austrálie)
65. 2007 Matthias John (Německo)
66. 2008 Matthias John (Německo)
67. 2009 Šimon Adámek
68. 2010 David Rais
69. 2011 Jakub Vývoda
70. 2012 Jiří Janošek
71. 2013 Jiří Fanta
72. 2014 Jiří Janošek
73. 2015 Tomáš Čapek
74. 2016 Tomáš Bábek
75. 2017 Martin Čechman
76. 2018 Tomáš Bábek
77. 2019 Nien Hsing Hsieh (Tchaj-wan)
78. 2020 Jakub Šťastný
79. 2021 David Peterka
80. 2022 Moritz Malcharek (Německo)
81. 2023 Mattia Pedromo (Itálie)
82. 2024 Kevin Quintero (Kolumbie)
83. 2025 Maximilian Dörnbach (Německo)
84. 2026 Mattia Pedromo (Itálie)
    2026 Mckenna McKee (USA)

Framar

KOVO PRAHA

Since 1938

GRAND PRIX FRAMAR

Ohlasy a média Velké ceny Framaru

Mattia Predomo (Itálie), vítěz: „Když Dominik ve druhé jízdě zaútočil, chytil jsem se ho a předjel ho. Vím, jak je silný v tahu, proto jsem se ho snažil v první jízdě zezadu rozhodit ze strany na stranu, a to se naštěstí povedlo.“

Dominik Topinka, člen Dukly Brno, 2. místo: „Lepším se a tím jsem si asi dal víc do hlavy, že bych měl vyhrát. Tak třeba to vyjde za rok.“

Mckenna McKee (USA), vítězka: „Opravdu budu na tabuli mezi vítězi? Ženský sport a cyklistika zvlášť jdou hodně nahoru a fakt, že porpvé jedeme Velkou cenu Framaru i my, to jen potvrzuje.”

Red Walters (Grenada): „Moc se mi tady líbilo, ani jsem nevěděl, jak významný závod to je. V Praze jsem poprvé, škoda, že si ji nestihnu prohlédnout. Jsem profík a starám se sám o sebe, o sponzory, kalendář... Rád sem přijedu i na měsíční tréninkový kemp. Toužím po medaili z Her Commonwealthu.“

Domácí legenda Jarmila Machačová: „Pořád se ráda svezu, mám to tady doma a taky máme hodně holek na dalších akcích ve Francii. Bodovačka se celkem povedla. Závod byl zase perfektně organizovaný, počasí vyšlo.“

Kouč českého reprezentačního týmu Petr Klimeš: „Výborné výsledky ve velmi dobré konkurenci.“

Monika Martínková, majitelka firmy Framar: „Velká cena Framaru letos opět potvrdila, že patří mezi tradiční vrcholy evropské dráhové cyklistiky. Závod se vydařil po organizační i sportovní stránce, konkurence byla obrovská, atmosféra potěšila jak závodníky, tak diváky. Jsme rádi, že tradici této akce, kterou od jejího vzniku naše firma Framar podporuje, úspěšně pokračuje a těšíme se na příští ročník.“

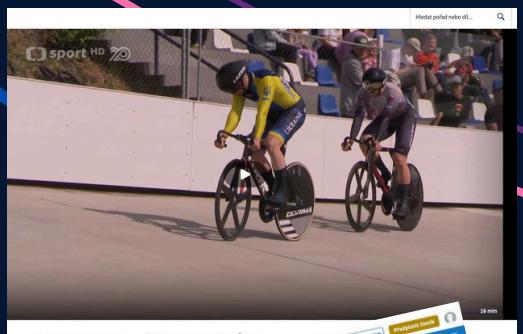



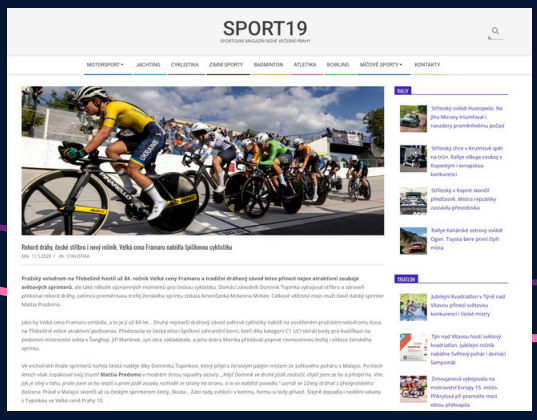



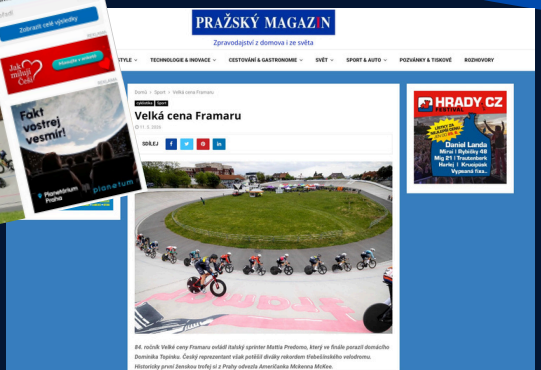



Framar

KOVO PRAHA

Since 1938

GRAND PRIX FRAMAR

Co nabízíme

Náš cíl:

- Jsme schopni zorganizovat akci z vlastních prostředků, ale nechceme uspořádat obyčejný závod.
- Naším cílem je uspořádat nezapomenutelnou akci, na kterou budou všichni rádi vzpomínat.
- Závod, který bude proslulý nejen svou sportovní stránkou, ale i doprovodným programem.

Co může udělat závod lepším:

- Velkolepé slavnostní zahájení a ukončení závodu – zajímavé ceny a trofeje pro vítěze
- Komfortní servis pro závodníky, diváky, partnery a média – potřebné zázemí, catering odpovídající významu akce
- Obří obrazovka s přenosy závodu na velodromu
- Atraktivní fotografie a videa s využitím dronů
- Zábavný a kvalitní moderátor akce
- Fun and relax – doprovodný program pro návštěvníky
- Prodej reklamních předmětů pro návštěvníky
- Prodejní stánky partnerů se zajímavým sortimentem pro návštěvníky





Co Vám můžeme nabídnout:

- Prezentace partnera v mediálních výstupech ze závodu – záznamy České televize a další média s celostátním dosahem, regionální média, celosvětová odborná cyklistická média, sociální sítě, webové a facebookové stránky závodu, odborné časopisy a další
- Prezentace partnera v médiích na webu a sociálních sítích v souvislosti se závodem po celý rok
- Možnost umístění loga partnera na velodromu, na vyhlášení, na oficiálním oblečení…
- Možnost umístění reklamy partnera v areálu konání závodu – formou vlastního stánku, bannerů, roll upů či jiným způsobem
- Možnost distribuce produktů partnera při závodě
- VIP servis pro partnery akce – ubytování, catering, představení dráhové cyklistiky, setkání se závodníky a trenéry, jízda na velodromu a mnoho dalšího

Framar

KOVO PRAHA

Since 1938

GRAND PRIX FRAMAR

Generální partner

Exkluzivní partnerství

- Logo partnera na velodromu a všech tiskových a propagačních materiálech
- Logo partnera ve všech mediálních výstupech závodu - ČT, Nova, ČTK, Deníky...
- Představení partnera na všech tiskových konferencích závodu
- Logo a propagace partnera na webu závodu www.velkacenaframaru.cz po celý rok
- Prezentace partnera na sociálních sítích závodu po celý rok
- Logo partnera na oficiálním oblečení závodu
- Logo partnera v prostorách slavnostního zahájení, ukončení a v místě doprovodných programů
- Prostor pro projev partnera v rámci slavnostního zahájení a ukončení závodu
- Možnost využití vizuální identity týmu, videí a fotografií pro vlastní potřebu
- Pronájem plochy na velodromu pro vlastní akce během závodu
- VIP program dle individuální dohody





Hlavní partner

- Logo partnera na velodromu a všech tiskových a propagačních materiálech
- Logo partnera ve všech mediálních výstupech závodu - ČT, Nova, ČTK, Deníky...
- Představení partnera na všech tiskových konferencích závodu
- Logo a propagace partnera na webu závodu www.velkacenaframaru.cz po celý rok
- Prezentace partnera na sociálních sítích závodu po celý rok
- Logo partnera na oficiálním oblečení závodu
- Logo partnera v prostorách slavnostního zahájení, ukončení a v místě doprovodných programů
- Možnost využití vizuální identity týmu, videí a fotografií pro vlastní potřebu
- Pronájem plochy na velodromu pro vlastní akce během závodu
- VIP program dle individuální dohody

Framar

KOVO PRAHA

Since 1938

GRAND PRIX FRAMAR

Partner

- Logo partnera na velodromu a všech tiskových a propagačních materiálech
- Logo partnera ve všech mediálních výstupech závodu - ČT, Nova, ČTK, Deníky...
- Představení partnera na všech tiskových konferencích závodu
- Logo a propagace partnera na webu závodu www.velkacenaframaru.cz po celý rok
- Prezentace partnera na sociálních sítích závodu po celý rok
- Logo partnera v prostorách slavnostního zahájení, ukončení a v místě doprovodných programů
- Prostor pro projev partnera v rámci slavnostního zahájení a ukončení závodu
- Možnost využití vizuální identity týmu, videí a fotografií pro vlastní potřebu
- VIP program dle individuální dohody





Oficiální dodavatel

(nápoje, catering, oblečení, reklamní předměty...)

- Logo dodavatele na velodromu a všech tiskových a propagačních materiálech
- Představení dodavatele na všech tiskových konferencích závodu
- Logo a propagace dodavatele na webu závodu www.velkacenaframaru.cz po celý rok
- Prezentace dodavatele na sociálních sítích závodu po celý rok
- Možnost využití vizuální identity týmu, videí a fotografií pro vlastní potřebu
- Prodejní stánek v areálu velodromu

Framar

KOVO PRAHA

Since 1938

GRAND PRIX FRAMAR

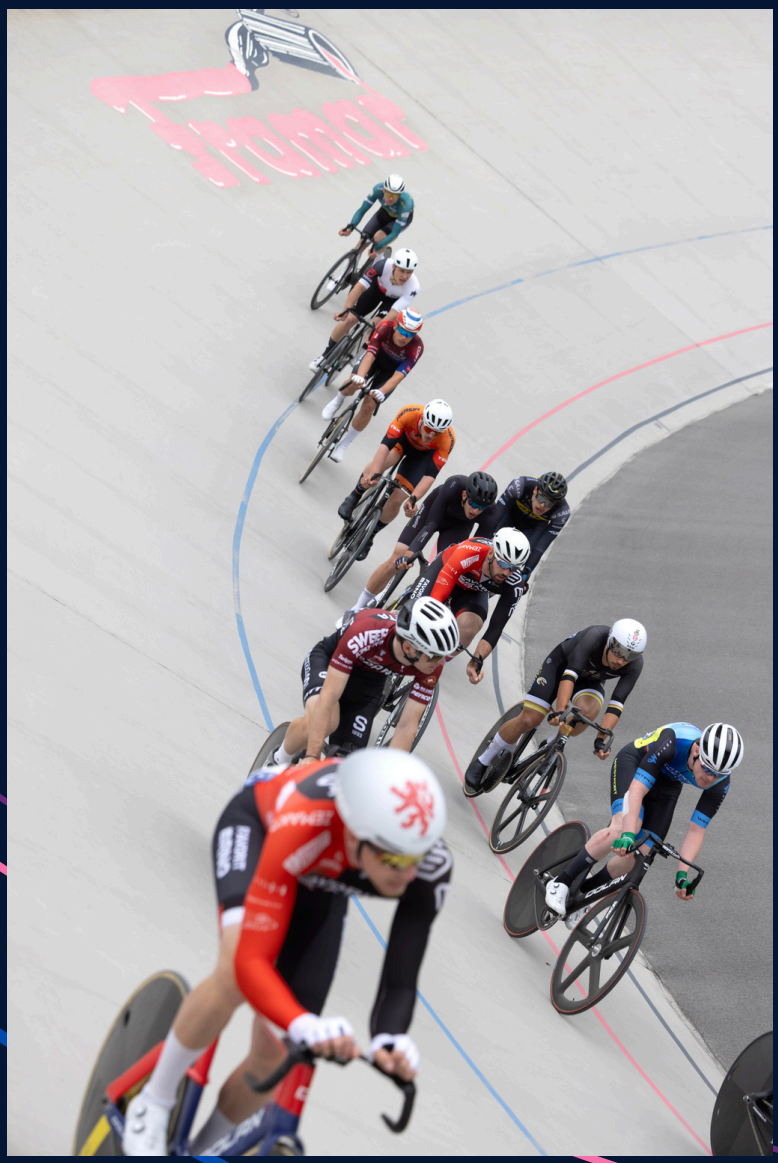

Institucionální partneři

- Hlavní město Praha
- Český svaz cyklistiky
- UCI
- Národní sportovní agentura
- Praha 10

Mediální partneři

- Česká televize
- Deník
- Road Cycling

Spoluorganizátoři

- TJ Kovo Praha
- Barvy Framar
- Dům dětí a mládeže Praha 10

Kontakt

- Monika Poláček Martínková – martinkova@framar.cz, +420 602 336 266

Kontakt pro média

- Eva Skořepová – eva@skorepova.com, +420 602 124 289

www.velkacenaframaru.cz

Framar

KOVO PRAHA

Since 1938